

# まあつとあま

～ささえ合い たすけ愛 あま市社協だより～



## 「福祉のまちづくり」に ご協力をよろしくお願いします。

社会福祉協議会では、みなさまからお寄せいただきました会費をもとに、車いすの貸出しや、市内の小中学校・高等学校の児童・生徒を対象に福祉実践教室の開催など、地域福祉事業を実施しております。



社会福祉協力校事業  
(福祉実践教室)



あーちゃん



まーちゃん

あま市社会福祉協議会マスコットキャラクター



ご加入いただいた方には、会員証を配布します。  
詳しくは4ページをご覧ください。

# 令和7年度 社会福祉法人あま市社会福祉協議会 一般会計資金収支決算

単位：円

## 収入

市民のみなさまからの会費 6,746,080

寄附していただいたお金 2,257,121

その他のお金  
(前期からの繰越金など)  
115,815,083

障がい福祉サービスを提供して入ったお金  
92,490,467



介護保険サービスを提供して入ったお金  
58,870,864

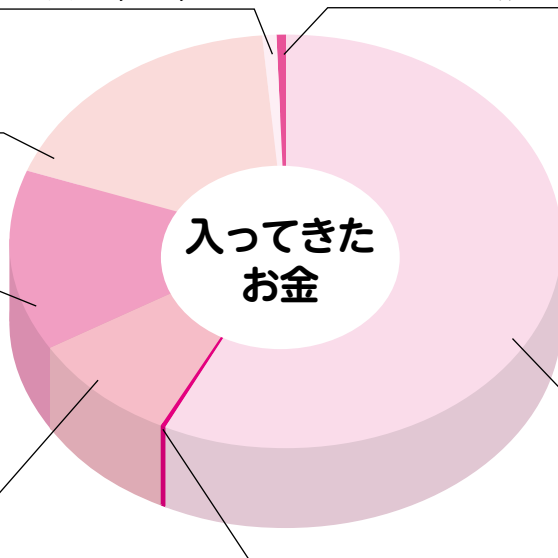

**合計 650,831,069**



あま市や赤い羽根共同募金、愛知県社協などから入ったお金  
372,816,104

事業を行って入ったお金 (貸付事業など)  
1,835,350

## 支出

当期末支払資金残高  
91,422,921

地域福祉の推進のため 192,025,540

権利擁護支援の運営のため  
15,231,745

地域包括支援センターの運営のため  
71,918,698

地域包括支援センター (七宝・美和・碓目寺) 生活支援体制整備事業



障がい福祉サービスを提供するため  
139,336,178

就労継続支援 B 型 (くすのきの家・美和ひまわり作業所) 生活介護 (くすのきの家西館) 障害相談支援

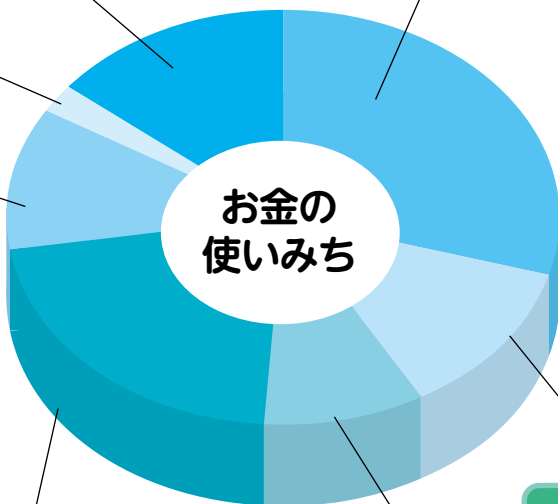

**合計 650,831,069**

法人運営及び広報  
地域福祉推進事業  
赤い羽根共同募金事業  
ボランティアセンターの運営



施設を管理するため  
80,597,836

七宝老人福祉センター  
美和総合福祉センターすみのの里  
あま老人福祉センター

介護保険サービスを提供するため  
60,298,151

居宅介護支援・訪問介護

※詳しくはホームページでご覧いただけます。

# 令和8年度 社会福祉法人あま市社会福祉協議会 一般会計資金収支予算

単位：円

## 収入

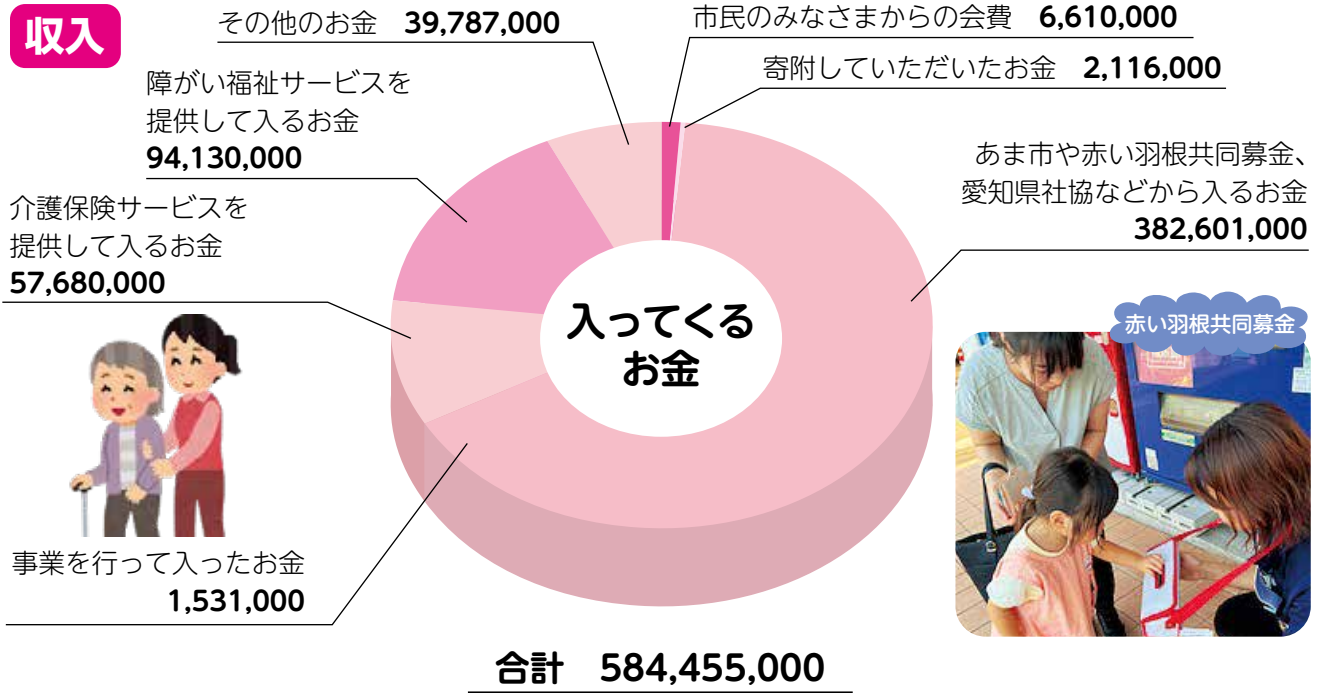

## 支出

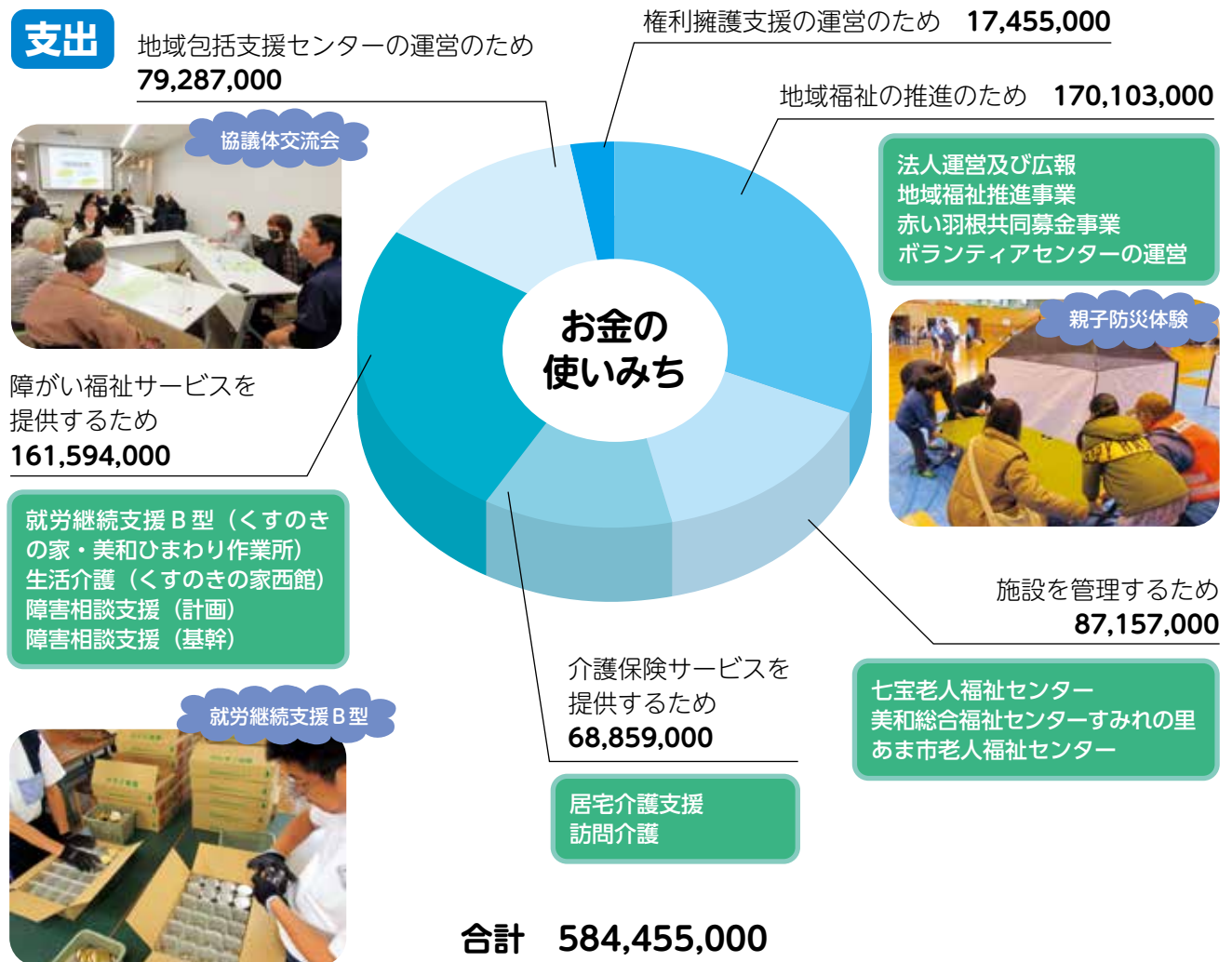

法人運営及び広報  
地域福祉推進事業  
赤い羽根共同募金事業  
ボランティアセンターの運営



就労継続支援B型（くすのきの家・美和ひまわり作業所）  
生活介護（くすのきの家西館）  
障害相談支援（計画）  
障害相談支援（基幹）

七宝老人福祉センター  
美和総合福祉センターすみのの里  
あま市老人福祉センター



※詳しくはホームページでご覧いただけます。

## 令和8年度 あま市社会福祉協議会 会員募集のお願い

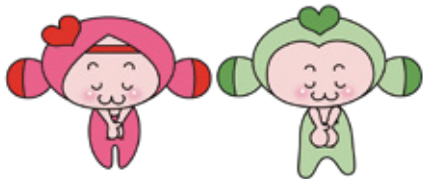

「福祉のまちづくり」にご協力をお願いします

あま市社会福祉協議会では、「誰もが住みなれた地域で安心して暮らすことができるまちづくり」を目指し、地域のみなさまの「支え合い・助け合い」活動を促進するとともに、法律や諸制度だけでは対応が難しい様々な福祉ニーズに即した地域福祉活動を推進しております。

毎年、みなさまからお寄せいただきました会費は、車いすの貸出し、福祉教育、まるっとあま(社協だより)の発行など、地域福祉事業における貴重な財源として活用させていただいております。

昨年度、会員としてご協力いただいている方は、引き続き加入をお願いするとともに、より多くのご加入にご協力をいただきますようお願い申し上げます。

### 会員の種別と会費

法人会員 (法人及び事業所)  
年会費 1口 3,000円

普通会員 (個人)  
年会費 1口 500円



※ぜひ、会員にご加入くださいますようお願い申し上げます。なお、会員募集は社会福祉協議会の本所・支所の窓口で随時受付しております。法人会員、普通会員ともに何口でもご加入していただけます。(会費は強制ではありませんが、ご協力よろしくお願ひします。)



## 令和7年度 あま市社会福祉協議会 会員加入実績報告

昨年度、会員募集を実施しましたところ、多数のご加入をいただき誠にありがとうございました。

種別	金額(円)
法人会員	2,675,000
普通会員	4,071,080
合計	6,746,080

問合せ 本所 地域福祉課 ☎ 443-4291



## 「あなたのちょっとした時間を、誰かの笑顔のために。」 ボランティア養成講座開催！



毎日のちょっとした時間を使って、ボランティア活動に挑戦してみませんか？

この講座では、ボランティアに必要な基礎知識や、地域で支え合うことの大切さを楽しく学びます。「何か始めてみたいけれど、何からすればいいの？」という方も大歓迎です。あなたの一歩が、誰かの笑顔につながります。

**日時** 令和8年8月22日(土) 午後2時から午後4まで

**会場** あま市七宝焼アートヴィレッジ

**対象者** あま市在住・在学(中学生以上)・在勤の方

**定員** 30名(定員になり次第締切)

**受講料** 無料

**申込期間** 7月13日(月)から8月14日(金)まで

**申込方法** 申込書にご記入の上、社会福祉協議会窓口(本所・七宝支所・美和支所)へお持ちいただくか、二次元コードのフォームより必要事項をご入力してお申し込みください。  
※申込書は社協本支所窓口での配布、又は社協HPよりダウンロードできます。

**問合せ** 本所 地域福祉課 ボランティアセンター ☎443-4291



## 高齢者の暮らしを支える 移動援助サービス

## あまのかけあしS



身体的理由により外出が困難な高齢者を対象として、登録ボランティアによる福祉車両を活用した移動支援事業を実施しています。

**対象者** あま市内在住で、75歳以上のみで構成される世帯のうち、親族等からの支援が受けられない方が対象です。  
なお、本サービスを利用する際は、必ずご家族等の介助者の同乗が必要です。

**利用日時** 月曜日～金曜日(祝日・年末年始を除く)  
※月2回まで利用可  
(待機時間を含め、1回3時間以内)

**利用目的** ①医療機関への通院  
②官公庁での手続き  
③金融機関での手続き  
④食料品や日用品の買い物など、市内の利用に限ります。

**費用** 無料  
(駐車場・有料道路代は別途実費)

ご利用希望の方は右記問合せまでご連絡ください。 **問合せ** 本所 地域福祉課 ☎443-4291

## 「子ども食堂開設・運営座談会」が開催されます！

7月11日(土)、あま市内で子ども食堂を運営している「あまこども食堂 ふくろうの家 えんくす」代表・戸谷氏がアドバイザーとして、子ども食堂を開設したきっかけや準備、運営の工夫や課題などについてお話しいただき、参加者のみなさまと一緒に、楽しく意見交換を行う座談会です。

**主催** あまこども食堂ふくろうの家えんくす 代表 戸谷 圭佑

**日時** 令和8年7月11日(土) 午後2時から午後4時まで

**会場** 甚目寺総合福祉会館 2階 ふれあいルーム1

**対象** あま市内在住、在勤の子ども食堂の開設・運営に興味、関心のある方、市内で子ども食堂の運営に携わっている方、または関心のある企業も大歓迎。参加費は無料。

**申込** 事前に電話もしくは二次元コードからお申し込みください。  
電話受付時間 午前8時30分～午後5時15分 ※土日祝日は除く

**問合せ** 本所 地域福祉課 ボランティアセンター ☎443-4291



# あま市社会福祉協議会地域包括支援センターからのお知らせ

## 包括職員からのちょっとした話～熱中症・脱水症状について～

**脱水症状とは体内の水分が不足することです。**

特に高齢者は・・・

- ①暑さに対する感覚や体の調節機能が低下
- ②体内の水分が不足しがち
- ③認知機能や判断力が低下しているため**夏場に限らず注意が必要**です。



気づかぬうちに熱中症になっていることもあります。気をつけましょう。



**熱中症とは・・・**

高温多湿な環境に長時間いることで、徐々に体内の水分や塩分のバランスが崩れ、体温調節がうまくいなくなる状態です。特に高齢者は命に関わることもあり注意が必要です。日頃から予防をこころがけましょう。

### 《熱中症予防できているかチェックしましょう》

<input type="checkbox"/> エアコン・扇風機を上手に使用している 	<input type="checkbox"/> 部屋の温度を測っている 	<input type="checkbox"/> 部屋の風通しを良くしている 	<input type="checkbox"/> こまめに水分・塩分を補給している 	
<input type="checkbox"/> シャワーやタオルで体を冷やす 	<input type="checkbox"/> 暑い時は無理をしない 	<input type="checkbox"/> 涼しい服装をしている 外出時には日傘、帽子 	<input type="checkbox"/> 涼しい場所・施設を利用する 	<input type="checkbox"/> 緊急時・困った時の連絡先を確認している 

※厚生労働省「熱中症予防のための情報・資料サイト」内「高齢者のための熱中症対策リーフレット」より抜粋



- ☆ 1時間ごとにコップ1杯(1日1.2L)を目安に、のどが渇いてなくても水分をとりましょう。大量に汗をかいた時は塩分も忘れずに。
- ☆ 室温は28℃以下に保つことが推奨されています。エアコン、扇風機を上手に使いましょう。

高齢者の福祉や介護、生活支援のご相談は地域包括支援センターまでお問合せください。

問合せ 碓目寺 ☎ 443-4291 七宝 ☎ 441-1681 美和 ☎ 446-0611

## 地域のお宝紹介

～あま市で見つけたつながり・支えあい活動～

暮らしの中にある自然な支えあいを「地域のお宝」として、紹介するね！



### 二ツ寺地域 みどり会

毎週1回、気の置けない仲間同士で体操をする集まりがあります。体操の先生の指導で30年以上前に始まったものですが、先生が辞められた後も有志で続けられています。音楽に合わせて座った状態での柔軟体操から始まり、立ち上がって体を大きく動かすなどしっかり90分行っていました。

施設の利用料はみなさまで分担し、誰かが代表という取り決めはなく、部屋の準備や掃除など協力して運営されていました。終わった後は喫茶店に行っておしゃべり会をしたり、年に数回食事会も開くそうです。「お友達からよく、若いわねと言われるわ」と、はつらつとした笑顔でお話してくださいました。

#### みなさまの声

- ・ここは毎週仲間に会いに来る場所です。
- ・90歳までは続けたいです。
- ・車に乗れなくなっても押し車で来ます。
- ・つい無理して参加しちゃいます。
- ・先輩方が良くしてくれるからずっと続けられています。



気心の知れたメンバーが、毎週集まるという目的があり、自然と役割も生まれ、元気の維持につながる活動です。



### 中萱津地域 すみれ会

中萱津公民館にて、毎月第1木曜日の午前中に近所の方が気軽に集まれる場所としてすみれ会が行われています。月ごとに脳トレや料理教室、茶話会など、様々なイベントが行われており、参加者からは「家に引きこもっていても仕方ないし、他の人との交流になるからありがたいです」といった声を聞くことができました。イベントの内容については、代表者がおひとりで決めるのではなく、参加者全員が和気あいあいと意見を出し合いながらより良い活動へと進めている様子が見受けられました。

地域のつながりを作るために7年程前からこの活動を始めました。お茶を飲みに来るだけでもいいので、外に出るきっかけにしてもらえたら嬉しいです。



代表者の声



代表者だけでなく、参加者全員で意見を出し合うなど参加型スタイルでより良い地域の居場所作りに取り組んでいる点がすてきです。



みなさまの身近にある、支えあい・助けあい活動（地域のお宝）を生活支援コーディネーターに教えてください！後日、取材をさせていただきます。

【問合せ】本所 介護支援課 地域包括支援センター ☎443-4291



## 夏休み企画！ 手話や点字の体験をしてみませんか

手話や点字の体験学習の参加者を募集します。

手話や点字について「やったことないけどやってみたいな」「少しだけ知っているけど、もっとくわしく知りたい、勉強したい」など、興味がある方大歓迎です。

体験を通して、普段の生活では得られないきっと新しい発見や成長につながる学びを得ることができます。ご参加をお待ちしております。

### ■ 点訳の「あいうえお」の「夏休みこども点字体験会」 定員なし

8/19 (水) 点字の名刺を作ろう 8/26 (水) しおりに点字で名前をかこう  
午後1時30分～午後3時 甚目寺総合福祉会館 奉仕の部屋

### ■ 手話サークル サクラソウの「簡単な手話表現を体験しよう」 15名程度

8/1 (土) 「あいさつと自己紹介や日常の手話表現」  
午前10時～2時間程度 甚目寺総合福祉会館 ふれあいルーム2

### ■ 手話グループ 美和の「夏休みこども手話！」 小学校3年生～6年生 15名程度

8/28 (金) 「手話をとおしてみんなで夏休みの思い出をつくろう」  
午前10時～2時間程度 甚目寺総合福祉会館 奉仕の部屋

### ■ 手話サークル 七宝の「もっとしりたい手話のこと」 15名程度 (できれば2日間来てね)

8/19 (水) 「あいさつ、自己紹介、名前などの手話」  
8/26 (水) 「知りたい手話を参加者同士(子ども)で共有」  
午前10時～午前11時30分 七宝老人福祉センター 教養娯楽室

### ■ 手話サークル じもっ子(朝の部)の「手話サークルを体験しよう」 小学校4年生～高校生 福祉実践教室を経験した方 40名程度 (保護者含む)

8/25 (火)  
午前10時～午前11時 甚目寺総合福祉会館 ふれあいルーム1

### ■ 手話サークル じもっ子(夜の部)の「手話サークルを体験しよう」 小学校4年生～高校生 福祉実践教室を経験した方 20名程度 (保護者含む)

8/7 (金)、8/21 (金)、8/28 (金)  
午後7時～午後8時45分 甚目寺公民館

**申込期間** 7月1日(水)から7月31日(金)まで

**申込方法** 二次元コードもしくは電話でお申込みください。  
※電話受付は土日祝日を除く午前8時30分～午後5時15分  
※小学生の場合は必ず保護者の方の送迎、もしくは同伴で参加してください。

**問合せ** 本所 地域福祉課 ボランティアセンター ☎443-4291



## 車いす専用車をお貸しします

傷病などにより歩行や車両への乗り降りが困難な方に対し、車いすに着座したまま乗車できる車いす専用車の貸出を行います。

**貸出対象** あま市内にお住まいの方もしくは、親族があま市にお住まいの方で、傷病などにより歩行や車両の乗り降りが困難な方。

**貸出車両**  
(スローパー車)  
(1)軽自動車（エブリイ）  
乗車定員4人（車いす1台+3人）  
(2)小型乗用車（ノア）※ETC車載器あり。  
乗車定員6人（車いす1台+5人）

**期 間** 1日のみ（月曜日から金曜日まで）  
午前8時30分～午後5時まで  
※祝日、年末年始を除く。

**予約申込** 使用日の3か月前から7日前までに所定の申請書に誓約書を添付して、受付窓口にて提出してください。  
※お電話での予約は出来ません。  
※申請時には、申請者の認印と本人確認が出来るものをご持参ください。

**使用料金（燃料費含む）は無料です。**

※交通費や駐車料金などその他の費用は自己負担になります。



◀エブリイ  
※あま市甚目寺総合福祉会館にて貸出



▶ノア  
※あま市美和総合福祉センターすみれの里にて貸出

### 受付・問合せ

本 所 ☎ 443-4291  
美和支所 ☎ 446-0611  
七宝支所 ☎ 441-1681



## 自動販売機を設置しました!

あま市七宝焼アートヴィレッジ及び甚目寺総合体育館のスペースを活用して、自動販売機を設置しました。水分補給としての飲料だけでなく、栄養補助食品も販売しております。

こちらの自動販売機では、ライフラインベンダーとして、万が一、災害があった場合の備蓄としての役割もあります。また、アイスの自動販売機も設置しましたので、熱中症対策としてご利用いただけます。



売り上げは、あま市社会福祉協議会の社会福祉事業推進のために活用させていただきます。七宝焼アートヴィレッジ及び甚目寺総合体育館へ訪れた際は、ぜひご利用ください！  
今後、このような自動販売機を市内各地へ配置していく予定です。



※ライフラインベンダーとは…  
災害時に無償で飲料を提供する自動販売機です。緊急時の水分補給や人命救助に寄与します。

## 善意のご寄附 ありがとうございます

太田 雅美…………… 150,000円  
匿名…………… 21,000円  
㈱セレモニー美和…………… 20,000円  
四町田自治会…………… 18,150円

### チャリティーボックス

有限会社ゆうあい介護…………… 1,137円  
有限会社モノカム…………… 350円



▲セレモニー美和様

みなさまからお寄せいただきましたご寄附は、社会福祉事業推進、高齢者・障がい者福祉事業等に活用させていただきます。ありがとうございます。（順不同・敬称略）  
〈令和8年2月～4月分を掲載〉

知的障がいをお持ちの方

# 働くことを通して一緒に 「やりがい」を見つけませんか？



## どんな作業をするの？

### くすのきの家

- 瓶の組付け (シール貼り、キャップ締め)
- フルーツ緩衝材 (ポリエチレン) 折り、袋詰め
- カレンダー製作 など

### 美和ひまわり作業所

- ラスク箱詰め (箱折り、箱詰め、シール貼り)
- フィルター組み立て作業
- カレンダー製作
- 施設外就労 (清掃) など

## どんな人が利用できるの？

- あま市在住の知的障がい者の方で療育手帳をお持ちの方

## お金はかかるの？

- 障がいサービスは所得に応じて自己負担が発生することもあります。その他お茶やお菓子代を利用者負担金としていただいています。また、お昼ご飯に仕出し弁当をご注文の方は実費負担になります。詳しくはお問い合わせください。

## 家から遠いんだけど…

- 送迎車でご自宅まで伺いますのでご安心ください。(あま市区域の方限定)

## サービス提供時間は？

- 月曜日～金曜日 午前9時から午後4時まで

## 作業の様子



瓶の組付け



緩衝材(ポリ)折り



ラスク箱詰め



施設外就労

## 年間行事



社会見学



公共交通機関訓練



ボウリング大会



クリスマス会

くすのきの家、美和ひまわり作業所では一年を通して作業以外にも様々な行事やイベントを実施しています。利用者さんに楽しんでもらえる行事が盛りだくさんです！

## くすのきの家

あま市甚目寺稻荷新田20番地

☎052-446-0453

## 美和ひまわり作業所

あま市花正中之割13番地 1

☎052-443-0294

# 体験利用募集中

お気軽にご連絡ください！

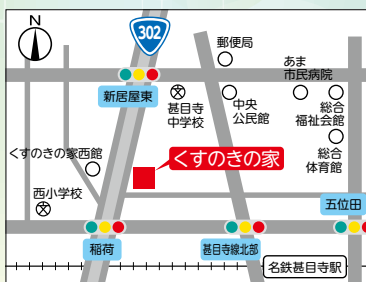

## 令和8年度の今後の講座予定について

10月10日(土)

防災体験



場所 甚目寺総合体育館

12月12日(土) 午前

移動援助サービス  
協力員養成講座



場所 甚目寺総合福祉会館

令和9年1月23日(土) 午後

傾聴ボランティア  
養成講座



場所 七宝焼アートヴィレッジ  
交流ホール

## 7～9月 「法律」「相続・登記」相談案内

相談名	場 所	甚目寺総合福祉会館	七宝老人福祉センター	美和総合福祉センター すみれの里	相談時間
法律相談(要予約) 30分/1人 担当:弁護士	7月	2日(木)・16日(木)	23日(木)	9日(木)	午前10時 ～正午
	8月	6日(木)・20日(木)	27日(木)	13日(木)	
	9月	3日(木)・17日(木)	24日(木)	10日(木)	
相続・登記相談(要予約) 30分/1人 担当:司法書士	7月	23日(木)	9日(木)		
	8月			27日(木)	
	9月	24日(木)	10日(木)		

予約・問合せ (午前8時30分～午後5時)

美和支所 施設福祉課 ☎ 446-0611

- ※法律相談、相続・登記相談は、相談日の2週間前(2週間前が休業日の場合は次の営業日)から予約を受付します。
- ※法律相談については、相談を円滑に行うために、予約時に相談内容をお伺いしますので、ご協力をお願いします。  
なお、多くの方に利用していただくため、相談は**お一人様年度内1回限り**とさせていただきます。また、同じ事案について、**再度の予約や申込者を変更しての予約は受付できません。**
- ※相続・登記相談は相談日の3日前(3日前が休業日の場合は前の営業日)までの予約が必要となります。登記手続上の相談に限ります。なお、書類のチェックは行いません。

あま市社協のキャラクター  
【あーちゃん まーちゃん】

LINE  
スタンプ  
できました♡



LINEスタンプ  
できました♡

日常使いが出来るかわいい  
スタンプとなっております。  
是非、ご購入よろしくお願  
いいたします♡

検索方法

LINE→ホーム→スタンプ→  
検索【Q ama-syakyō】



メイン画面は  
こちらのイラストだよ♡

～毎日使える日常スタンプ～

# 「ふれあい・いきいきサロン」取材記



今回は、中橋集会所で毎月10日午後から開催されている「中橋ひろば」と、毎週火曜日午前中に開催されている「中橋ひろば ふれあいカフェ」をご紹介します。

## 地域のつながりが生まれるあたたかい居場所

### 中橋ひろばのはじまり (13年前)

きっかけは、神社の境内でシルバーカーに腰かけて話し込んでいる、おばあちゃんたちの姿でした。「ゆっくり座って話せる場所をつくりたい」という思いから、当時の区長さんの協力を得て実現しました。



サロンでは、毎回みんなが夢中になるクイズ企画を実施しています。ひらめきがふっと生まれる瞬間が楽しく、続けるほどに考える力もぐんと育ちます。気軽に参加できる、やさしい脳トレタイムです。

### なぜ「毎月10日」？ 開催日に込められた想い

日付が覚えやすいこと、そして曜日が毎月変わることによって「どんな生活サイクルの人でも、いつかは参加できるように」という優しい配慮から、毎月10日の開催となりました。

今では、地域の方が気軽に立ち寄っておしゃべりを楽しむ大切な交流の場。季節ごとの楽しいイベントも取り入れながら、笑顔の輪を広げています。

### 参加者の声

- ・「ここに来ると近所の情報が得られるのよ」
- ・「夫を亡くしたばかりで落ち込んでいたけれど、ここに来ると『また頑張ろう』って思えるんです」
- ・「みんな本当に仲が良くて、すごく居心地がいい場所です」
- ・「毎回ここへ来るのが楽しみで、待ち遠しくて仕方ありません」



### 中橋ひろばふれあいカフェのはじまり (3年前)

「もっと気軽に、みんながいつでも集まれる場所を増やしたい」——そんな優しい思いからスタートしたのが、このふれあいカフェです。



毎週火曜日には、まるで喫茶店のモーニングのように、ちょっと手間かけた軽食を楽しめます。お手頃な価格で、気軽に、そしてゆったりくつろげる場所として地域の人々に親しまれています。

## そっと寄り添う、サロンスタッフの魅力



決まった当番や担当はなく、できる人が自然に手を差し伸べるサロン。無理のないスタイルなのに、驚くほどスムーズに運営されているのは、お互いを思いやる気持ちが根っこにあるからです。

### 発行

社会福祉法人  
あま市社会福祉協議会  
あま市西今宿馬洗 46 番地  
(甚目寺総合福祉会館内)  
TEL (052) 443-4291  
FAX (052) 443-5461



HP



LINE



Instagram

