

あま市 社協だより

2011年1月1日

第6号

新年あいさつ



目次

- あま市社会福祉協議会会長新年あいさつ 2
- 手話教室～レベルアップ講座～ 3
- おはなしボランティア養成講座 4
- 福祉のお仕事移動相談 5
- 各種サロン、認知症講演会 6
- 大正琴クラブ琴美会、みわ防災あんしんの会
ふれ愛チャリティーコンサートのお知らせ 7
- 職員募集、エコキャップ回収実績報告
寄付報告、法律・心配ごと相談 8

発行 社会福祉法人あま市社会福祉協議会

あま市西今宿馬洗46番地

(あま市甚目寺総合福祉会館内)

TEL(052)443-4291 FAX(052)443-5461

謹賀新年



あま市社会福祉協議会会長
青木 精三

新年あけましておめでとうございます。

市民の皆様には、明るく希望に満ちた新春をお迎えのことと心からお喜び申し上げます。

旧年中は、あま市社会福祉協議会に深いご理解とご協力を賜り、厚く御礼申し上げます。

昨今の厳しい社会情勢の中、急速な少子・高齢社会の進行、雇用や生活の不安等、様々な社会不安が増す中で、地域福祉の充実が求められています。

昨年3月には、旧七宝町・美和町・甚目寺町の社会福祉協議会が合併しました。

あま市の新しい地域と枠組みの中で、一人ひとりが地域とのつながりを強めると共に思いやりとたすけあいの気持ちがあふれる、福祉サービスの提供ができる一体感のある社会福祉協議会の組織運営即ち、『あるべき姿づくり』を今年も引き続き進めます。

更に行政及び関係機関、ボランティア団体等との連携を強めながら、市民の多様化する要望に応えるため福祉活動の充実及び、地域の実情に的確に対応した取組みを推進します。

一方、当社会福祉協議会では、介護事業・社会福祉施設の管理運営等のサービス向上と効率化を推進します。皆様からの貴重な会費や赤い羽根共同募金等を財源として、地域に密着した「あま市健康福祉まつり」・「配食サービス」・

「寝具洗濯乾燥消毒サービス」・「障害者野外研修」・「法律相談・心配ごと相談」・「子ども会親子ふれあい事業」・「障害児者クルリスマス会事業」・「三世代交流事業」等を実施いたします。

最後になりますが、本年も引き続き、市民の皆様、関係機関・団体、事業所をはじめ多くの皆様方からのご指導とご鞭撻をお願い申し上げます。年頭のご挨拶とさせていただきます。



手話教室～レベルアップ講座～

手話レベルアップ講座を開催します。過去に手話を学んだことのある方。この機会に手話の技術を磨きませんか？

日時 平成23年1月27日
2月 3日、10日、17日、24日
3月 3日、10日、17日、24日、31日
毎週木曜日（全10回）
午前10時～正午まで（2時間）

場所 あま市七宝総合福祉センター

対象者 あま市近隣町村に居住し、一般成人で手話入門レベルアップ講座の受講者や手話で自己紹介程度ができる方。

定員 20名（定員になり次第締め切り）

受講料 無料
（「新手話教室入門」を持ってない方はテキスト代として、1,200円）

申込み あま市社会福祉協議会 七宝支所
TEL (052) 441-1681へ、お申し込みください。
※申込期限 1月20日（木）



おはなしボランティア養成講座

親子をつなぐわらべうた

わらべ唄講師：小林 衛己子 さん

日にち

平成23年3月13日（日）

時間

午後1時30分～午後4時30分

場所

あま市 美和文化会館 2階 多目的ホール

講師

わらべ唄保育研究者 小林 衛己子さん

受講料

無料

託児

講座中、別室で託児を行います。申込み時にご相談ください。

申込み

あま市社会福祉協議会 美和支所

TEL (052) 446-0611へ、お申し込みください。

※申込期限 3月4日（金）



こばやし えみこ
小林 衛己子

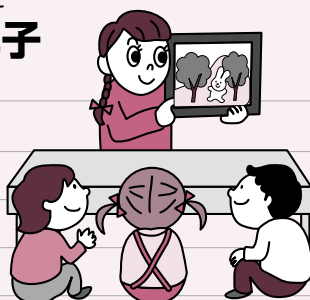

1937年 福島県生まれ。

東洋大学文学部哲学科卒。

33歳でときわ平幼児教室に勤務。

保育に絵本の読み聞かせとわらべうたを取り入れる。

1993年、0～2歳児の親子の遊び講座を開設。

現在も育児や遊びの指導にあたる。

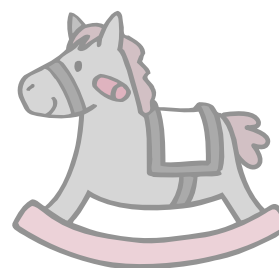

講座について、支障のない範囲で参加できるお子さんについては、同席受講可能です！

主催：社会福祉法人 あま市社会福祉協議会

福祉のお仕事 移動相談

どうぞ、お気軽に
ご利用ください。

福祉や介護の
働く場所はどこな
ところがあるの？

福祉や介護の仕事って
どんなことをするの？

福祉や介護の
仕事をするには
どんな資格が必要？

キャリア支援専門員が
あま市社会福祉協議会に出向き
「福祉・介護の仕事や資格」に
関するご相談に応じます。

■ 移動相談の実施 ■

相談場所

あま市甚目寺総合福祉会館 1階 相談室

住所：あま市西今宿馬洗46番地
TEL (052) 443-4291

相談日

毎月第3水曜日

相談時間

午前10時から午後4時まで

問合せ先

社会福祉法人 愛知県社会福祉協議会

愛知県福祉人材センター

〒460-0002 名古屋市中区丸の内二丁目4番7号

TEL.052-232-1236

福祉のお仕事

検索

CLICK!



愛知県福祉人材センター無料職業紹介所では、平日（9～17時）のほか、第2土曜日（10～16時）・夜間（第4金曜日20時まで）も福祉の就職相談を受けています。ぜひご利用ください。TEL (052) 223-0408（無料職業紹介所直通）

ボランティア連絡協議会よりお知らせ 各種サロン開催中!

私たちと一緒に、楽しくお話しませんか? ぜひ、お出かけください。

ふれあいサロン

- ◆日 時 ◆場 所
- 1月17日(月)【コミュニティプラザ萱津】
- 1月24日(月)【上萱津コミュニティ防災センター】
- 1月31日(月)【本郷憩の家】
- 2月14日(月)【下萱津コミュニティ防災センター】
- ※午前11時～午後3時
- ◆内 容 手作り昼食とレクリエーション
- ◆対 象 各地区にお住まいの60歳以上の方
- ◆参加費 200円 ※参加費は当日ご持参ください。
- ◆申込み あま市社会福祉協議会
TEL (052) 443-4291へ、お申し込み
ください。
※申込み締切は各開催日の7日前になります。

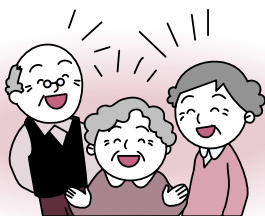

さわやかサロン

- ◆日 時 1月24日(月)・2月28日(月)
午前10時～正午
- ◆場 所 あま市甚目寺総合福祉会館
- ◆対 象 市内にお住まいの60歳以上の方
- ◆内 容 小物作り
- ◆参加費 100円 ※参加費は当日ご持参ください。
- ◆申込み 不要

ミニサロン

- ◆日 時 2月7日(月) 午後1時～午後3時
- ◆場 所 上萱津コミュニティ防災センター
- ◆対 象 上萱津地区にお住まいの60歳以上の方
- ◆内 容 脳トレ・ゲーム等
- ◆参加費 100円 ※参加費は当日ご持参ください。
- ◆申込み 不要

認知症講演会

～認知症サポーター養成講座～

認知症には様々な原因があり、記憶力や判断力などが衰えることで日常生活に支障が出たり、介護をする家族が疲れてしまうということも少なくありません。しかし、周囲の理解と気遣いがあれば、住み慣れた地域で長く暮らしていくことができます。

あま市では、認知症サポーターを地域で養成することで、誰もが認知症についての正しい知識を持ち、ご本人やご家族への配慮や工夫を知っていただき、地域での支え合いの輪を広げていくための取り組みを実施します。



第一回 参加費 無料

認知症
～知っておきたいその知識～

講師：医療法人宝会七宝病院理事長
覚前淳氏

日時：平成23年1月27日(木)
午後1時30分～午後3時30分
(受付開始：午後1時～)

場所：あま市甚目寺総合福祉会館
2階 ふれあいルーム

定員：80名
(当日先着順：申込不要)

第二回 参加費 無料

認知症本人・家族支援
～パーソンセンタードケア～

講師：医療法人幸会 老人保健施設みず里 総括部長
齊藤妙子氏

日時：平成23年2月15日(火)
午後1時30分～午後3時30分
(受付開始：午後1時～)

場所：あま市美和総合福祉センター すみの里
2階 集会室

定員：80名
(当日先着順：申込不要)

第三回 参加費 無料

やさしく認知症を学ぶ
～最新のテクニックから～

講師：同朋大学 社会福祉学部教授
伊東真理子氏

日時：平成23年3月18日(金)
午後1時30分～午後3時30分
(受付開始：午後1時～)

場所：あま市七宝総合福祉センター
2階 集会室

定員：80名
(当日先着順：申込不要)

※駐車場には限りがあるため、お車の方は乗り合わせで、お近くの方は自転車や徒歩でお願いします。

問合せ先：あま市地域包括支援センター TEL (052) 444-3159

大正琴クラブ琴美会・みわ防災あんしんの会 愛知県社会福祉大会で表彰されました

平成22年10月21日(木)、愛知県体育館に於いて、第58回愛知県社会福祉大会が開催され、長年にわたる地域での慰問演奏(大正琴クラブ琴美会)や防災活動(みわ防災あんしんの会)が称えられ、表彰されました。



▲大正琴クラブ琴美会



▲みわ防災あんしんの会

♪ ふれ愛チャリティーコンサートのお知らせ ♪

日頃、市民の皆様にはあま市心身障害児者保護者会(菜の花会)の活動に、ご理解ご支援をいただきまして誠にありがとうございます。

さて海部地区心身障害児者保護者会連合会では恒例となりましたチャリティーコンサートを歌手の中島啓江を迎え、下記の日程で開催いたします。多数の皆様のご来場をお待ちしております。



日時 2月27日(日)

開場：午後1時30分

開演：午後2時

場所 津島市文化会館大ホール

主演 中島啓江

協力券 1枚 2,500円

主催 海部地区心身障害児保護者会連合会

後援 愛西市 弥富市 あま市
海部郡町村会 愛西市議会
弥富市議会 あま市議会
海部郡町村議会議長会 愛西市社協
弥富市社協 あま市社協
海部郡3町村社協

問合せ先 社会福祉法人 海部連福社会
「虹の里八開」
TEL (0567) 37-3338

職員募集

- 職 種 居宅介護支援専門員（常勤職員）
- 募集人員 若干名
- 条 件 介護支援専門員の資格取得者
- 勤務時間 8時30分から17時15分
- 給与条件 あま市社会福祉協議会規定による
- 申込期間 平成23年1月 4日（火）から
平成23年1月21日（金）まで
- 提出書類 履歴書、介護支援専門員証明書
- 応募方法 電話連絡後、提出書類をご持参ください。なお提出書類の返却はできませんのでご了承ください。

エコキャップ回収実績報告

あま市健康福祉まつり 約10,000個 25kg
七宝支所 約24,000個 60kg

計 約34,000個 85kg
ワクチン 42.5人分

1kgを400個として計算
800個でポリオワクチン1人分

エコキャップは七宝支所・美和支所にて回収しています。
ご協力をお願いします。

善意のご寄付 ありがとうございます

・宮崎純子	38,582円	・本郷郵便局	904円
・甚目寺グランドゴルフ協会	22,200円	・下萱津コミュニティーセンター	11,997円
・ラポール	7,000円	・本郷憩の家	17,594円
・レッツダンス	10,000円	・あま市甚目寺総合福祉会館	7,381円
・(有)USD	30,000円	・健康福祉まつり	2,991円
・古道子ども会	10,000円	・あま市七宝総合福祉センター	3,178円
・匿名	100,000円	・(有)モノカム	2,927円
・匿名	50,000円	・中国料理ろくしえん	7,854円
チャリティボックス		※内、6,000円は9月16日に南中学校文化祭で催された「男の料理」参加者の皆様よりいただきました。	
・森憩の家	4,300円		

皆様からお寄せいただきましたご寄付は、ご趣旨に基づき有効に活用させていただきます。
ありがとうございました。（順不同・敬称略）

1・2月 法律・心配ごと相談 日程表

場 所		甚目寺総合福祉会館	七宝総合福祉センター	美和すみれの里	相談時間
問合せ先		443-4291	441-1681	446-0611	
無料法律相談 (要予約) 20分/1人	1月	6日・20日(木)	27日(木)	13日(木)	午前10時 }
	2月	3日・17日(木)	24日(木)	10日(木)	
心配ごと相談 (予約不要)	1月	13日(木)	20日(木)	6日(木)	正午
	2月	10日(木)	17日(木)	3日(木)	
福祉のお仕事 移動相談	1月	19日(水)			午前10時 } 午後4時まで
	2月	16日(水)			

法律相談 予約方法

相談日の1ヶ月前（1ヶ月前が、土・日・祝日の場合は次の平日）から相談希望の場所で電話予約を受け付けます。