

まるっとあま

～ささえ合い たすけ愛 あま市社協だより～

2022年

10

no.58

あま市社協のキャラクターが 誕生しました!

みなさんと一緒にあま市の福祉の
まちづくりをがんばります!

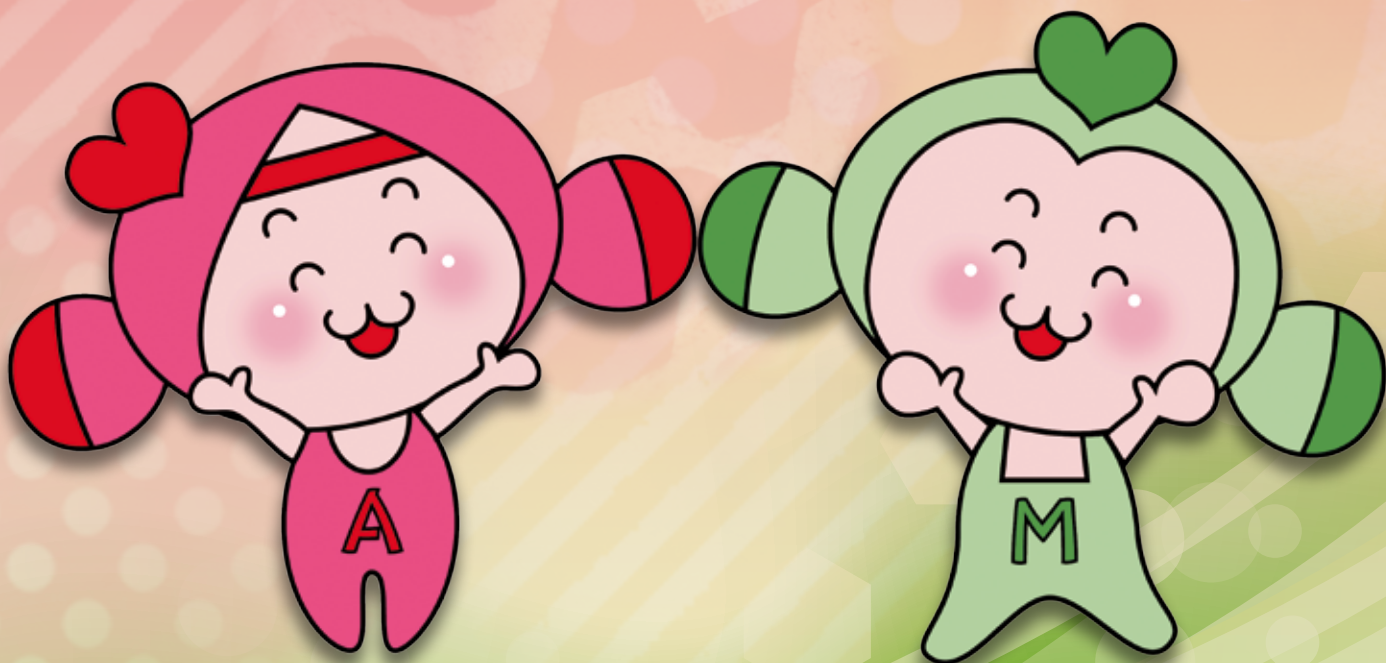

おもいやりの
やさしい心をもつ
妖精「あーちゃん」

たすけあいの
やさしい心をもつ
妖精「まーちゃん」

赤い羽根共同募金

令和4年度目標額 8,500,000 円

※共同募金は、計画した福祉事業を実施するために、募金活動を行う計画募金です。

計画を実施するのに必要な額が目標額です。

本年も10月1日から赤い羽根共同募金が始まります。期間は令和5年3月31日までです。ご協力をお願いいたします。

10月の募金活動予定

| | | | |
|--------|--------|------------|--|
| 街頭募金 | 1日(土) | 10時から11時まで | ヨシツヤ甚目寺店、ヨシツヤYストア篠田店、ゲンキー七宝桂店 |
| | 3日(月) | 17時から18時まで | 名鉄甚目寺駅、ナフコトミダ木田店、ナフコトミダ七宝店 |
| | 8日(土) | 11時から正午まで | スギ薬局七宝店、B&Dドラッグストア七宝店、V・drug七宝店、ヨシツヤ甚目寺店、ピアゴ甚目寺店 |
| イベント募金 | 12日(水) | 10時から11時まで | 甚目寺観音(甚目寺観音てづくり朝市会場) |
| | 22日(土) | 10時から15時まで | 甚目寺総合体育館(第6回あまのわ会場) |

※1日(土)、3日(月)、12日(水)は募金活動を行うボランティア募集中。詳しくはHPでご確認ください。
※活動場所は変更する場合があります。

あま市の共同募金配分金によって行われている事業の一部をご紹介します。



ふれあい・いきいきサロン支援事業



あまのかけあしS(移動援助サービス事業)



親子防災体験事業



福祉人材育成事業

募金ができる自動販売機設置のご案内

飲み物を購入すると、その売り上げの一部が共同募金に寄付されます。いつでも、誰でも、赤い羽根共同募金を通じて、社会貢献していただける自動販売機です。

「募金箱」設置の店舗募集

お店のレジ近くや窓口に募金箱を設置し、共同募金への協力を広く呼びかけることで、「じぶんの町を良くする」活動を支えてください。募金箱は無料で提供いたします。

問合せ あま市共同募金委員会 ☎ 443-4291

令和4年度「親子防災体験」を開催しました！

令和4年8月6日（土）、甚目寺総合体育館にて、「親子防災体験」を開催しました。当日は市内の親子ら32名が参加し、「地形・液状化現象について」、「ロープワークについて」、「簡易トイレについて」、「簡易テントについて」、「簡易担架について」の5つのコーナーを体験し、親子で様々な防災体験について学びました。



開会式の様子



地形・液状化現象を学びました



簡易トイレにも色々あります



ロープワークを覚えよう！



簡易テントを設営しました



簡易担架を体験しました

今年度もあま市防災ネットのみなさまにご協力いただきました。ありがとうございました！今後も事業を継続し、防災へ意識を高めていけるように取り組んでまいりますので、次回開催時も是非、ご参加ください！ ※この事業は赤い羽根共同募金の配分金により実施しております。

あま市社協のキャラクターが誕生しました！



あま市民のココロに宿ると言われている二人の妖精がココロに宿るとき、人にやさしい素敵な人になれ、その人も、その周りの人も幸せになれます。

ココロに、あーちゃんとまーちゃんを宿し、「おもいやり」と「たすけあい」のやさしい気持ちを大切にしましょう！そして、「おもいやり」と「たすけあい」があふれる、素敵なあま市にしましょう！



プロフィール

あーちゃん

「おもいやりのココロ」の妖精で、人を思いやる優しいココロの象徴です。双子の妖精まーちゃんの姉のような存在。

●性格

おしとやかでとても優しいけど、弱虫ですぐに泣いてしまう。優しい思いは強いが、恥ずかしがりやで、行動にうまくつながらない。

●好きなもの 「人の笑顔」 など



まーちゃん

「助け合いのココロ」の妖精で、人を助ける優しいココロの象徴です。双子の妖精あーちゃんの弟的存在。

●性格

思い立ったら即行動するタイプ。おっちょこちょいだが、なんでも一生懸命に努力する努力家でへこたれない。

●好きなもの 「ありがとう」という言葉など



あま市市民活動祭×あま市社会福祉協議会ボランティアフェスティバル 第6回あまのわを開催します!

ボランティア活動及び市民活動への理解と促進のため、今年度もあま市主催の「あまのわ」を市民活動センターとの共同運営で、下記のとおり開催します。

今年度の開催では、コロナ禍において活動の自粛を余儀なくされた登録団体のみなさんが、ウィズコロナの新たな活動を頑張っている姿を紹介します。

詳細については、9月下旬にチラシを各戸配布しますので、ご覧ください。市民のみなさんのご来場をお待ちしています!

| | |
|-------|--------------------------|
| 日 時 | 令和4年10月22日(土) 午前10時～午後3時 |
| 会 場 | あま市甚目寺総合体育館 メインアリーナ |
| 問 合 せ | 本所 地域福祉課 ☎443-4291 |

※新型コロナウイルスの感染状況で、開催内容に変更がある場合があります。



中学校ご入学祝品を贈呈します!!

入学祝品を通じて、ひとり親世帯等に対する教育支援の増進を図ることを目的とし、中学校へ入学する児童一人に対して、5,000円分の図書カードを贈呈いたします。事前に申込みが必要となりますので、下記の内容をご参照ください。

| | |
|-------|---|
| 申込期間 | 令和4年12月1日(木)～令和5年1月6日(金) ※2月中に贈呈予定 |
| 対象者 | あま市内に居住する児童扶養手当支給対象世帯で、来年度、中学校及び特別支援学校の中学部に入学予定の児童の保護者。ただし、児童扶養手当の支給が全額停止になっている場合は除きます。 |
| 申込方法 | 申請書(本会HPからダウンロード、又は社協本支所で配布しております)に必要事項を記入し、児童扶養手当証書をご持参のうえ、あま市社会福祉協議会(本所・七宝支所・美和支所)窓口へお申し込みください。 |
| 問 合 せ | 七宝支所 地域福祉課 ☎441-1681 |

※この事業は、赤い羽根共同募金の配分金により実施いたします。



心身障がい児・者クリスマス会開催のお知らせ

| | |
|-------|---|
| 日 時 | 令和4年12月3日(土) 午前10時～ |
| 会 場 | 甚目寺総合福祉会館 |
| 対象者 | あま市内在住の療育手帳所持者、あま市心身障害児者保護者会会員 |
| 参加費 | 無 料 |
| 申込期間 | 令和4年11月1日(火)～11月14日(月) ※先着順で70名とし、定員となり次第締め切りといたします。 |
| 申込方法 | 申請書(本会HPからダウンロード、又は社協本支所で配布しております)に必要事項を記入し、療育手帳をご持参のうえ、あま市社会福祉協議会(本所・七宝支所・美和支所)窓口へお申し込みください。 |
| 問 合 せ | 美和支所 地域福祉課 ☎446-0611 |

※この事業は、赤い羽根共同募金の配分金により実施いたします。



予約受付
11月30日(水)まで

2023年

障がい福祉サービス事業所

カレンダー

2023年版のテーマは
世界の童話です。
楽しいイラストが満載!

販売価格700円

| 日 | 月 | 火 | 水 | 木 | 金 | 土 |
|----|----|----|----|----|----|----|
| | | 1 | 2 | 3 | 4 | 5 |
| | | 8 | 9 | 10 | 11 | 12 |
| | | 15 | 16 | 17 | 18 | 19 |
| 20 | 21 | 22 | 23 | 24 | 25 | 26 |
| | | 29 | 30 | 31 | | |

メモ欄も大きくて、
書き込みも
しやすいよ!

見開きA3サイズ!
六曜付き!
前月と翌月が確認
出来て便利です!

※サンプルのカレンダーは実物とは異なることがあります。

カレンダー製作の様子

※社協ホームページで実際に使用するイラストのイメージが見られます。QRコードからアクセスしてね!



《商品受け渡し》

**12月5日(月)から
12月23日(金)まで**

予約先

**あま市くすのきの家
☎446-0453**

(土・日・祝日を除く 午前8時30分~午後5時15分)

※収益につきましては、あま市社会福祉協議会就労継続支援B型事業所の利用者に配分されます。



社会福祉法人 あま市社会福祉協議会 ボランティア団体福祉啓発活動助成事業のご案内



ボランティアセンター登録団体による「くらしの課題」を解決するための先駆的・独創的な活動の提案・事業に対して、助成金を交付します！



対象団体

あま市内を活動拠点とするあま市社会福祉協議会ボランティアセンター登録団体であって、会則等を定め、2年以上継続的な活動をしている団体。

対象事業

令和5年4月1日(土)から令和6年1月10日(水)までにあま市内で実施される以下の事業。

- ・高齢者や子ども、障がい児者、在日外国人等への支援や交流。
- ・ボランティアや市民活動を広めるための学習会や研修会及び催し。
- ・地域おこしや文化活動、先駆的・ユニークな事業で他のモデルになる様な事業。

ただし、下記の事業は対象となりません。

障害者総合支援法・介護保険法等公的な施策による事業。営利を目的とする事業。
他から助成を受けている事業。その他不相当と本会会長が認めたもの。

この助成金は
みなさまから
寄せられた
「赤い羽根共同募金」
を財源に
しています。



助成額

- ・ **1団体につき上限100,000円 (交付時期は令和5年5月中)**

※1回につき、1団体1事業までの申請で、最長5回(5年)まで助成を受けることができます。



申請の流れ

受付期間：令和4年10月11日(火)から令和4年11月18日(金)まで

申請受付：本所地域福祉課 ボランティアセンター (甚目寺総合福祉会館内)

助成事業申請方法説明会：令和4年10月15日(土) 10:00～ 甚目寺総合福祉会館

- ・ 申請書類は、本会のホームページからダウンロードが出来ます。
- ・ 申請書類に必要事項を記入の上、受付期間内に提出してください。
1次審査：書類選考
2次審査：令和5年2月中に一般公開プレゼンテーション審査

※説明会に参加を希望される団体は、事前にご連絡ください！



今こそ資格の取得を目指しませんか！ 介護の仕事に就きたい方への介護職員初任者研修！

未経験介護職希望者の資格取得を応援することで、
あま市内の介護人材確保のため、社会福祉協議会が
介護職員初任者研修資格取得のお手伝いをします。



1. 会場

甚目寺総合福祉会館
(〒490-1104 あま市西今宿馬洗 46 番地)

2. 講座の日程等

令和4年11月5日(土)から令和5年2月25日(土)までの毎週土曜日 15日間を予定
時間：午前9時から午後5時頃

3. 応募資格

あま市内に在住在勤で、原則全日程出席可能な18歳以上(ただし、令和5年3月31日までに18歳になる方も含む)とします。ただし、この研修修了後にあま市内に所在する福祉・介護事業所に勤務する意思のある方で、現に福祉・介護事業所に勤務していない方を優先します。(介護事業所等に勤務している方は申込みをお断りすることがあります。)

4. 募集人数・受講料

定員 20名 受講料 20,000円

※ HP から申込書をダウンロードして必要事項を記入し、受講料を添えてお申込みください。

5. 募集期間・申込先

募集期間 令和4年10月3日(月)から令和4年10月28日(金)まで
ただし、申込みが受講定員に達した時点で募集を終了します。

申込先 地域福祉課(甚目寺総合福祉会館内)
☎ 443-4291 FAX 443-5461

新型コロナウイルス感染予防対策を行い研修を実施します。

詳細は本会 HP から令和4年度介護職員初任者研修受講者募集要項をご覧ください。

地域のお宝紹介 ～あま市で見つけたつながり・支えあい活動～

丹波地域

地域の清掃活動



【活動内容】

丹波地域では神社と児童公園の清掃を、町内会で組ごとに持ち回りでを行っています。参加された方より「普段会わない人とも顔を合わすことができてよい。引っ越して来た人も顔なじみになる機会になっている。」などと伺いました。また閉じこもりがちな高齢の方が出かけることで、運動や情報交換の場にもつながっており、そこに住まわれている方にとって大切な活動になっています。

集まる場所があることで気かけあう関係が地域に生まれるところが素敵です。



上萱津地域

町内会だより作り



【活動内容】

上萱津地域は区役員と子ども会が協力をして、町内会だよりを年2回発行しています。“みんなでより住みよい町！”にするため、町内会の活動や行事を紹介する他に、『子どもの目』と題し、子どもの目線で上萱津の魅力調べて発信しています。子どもからは「上萱津のいいところを調べたので、みんなに知ってもらいたい。今まで知らなかったことを（役員の方が）一緒に調べて教えてくれるので、とても勉強になった。」とたよりの発行を楽しみにしています。

子どもたちが手書きで作成した町内会だよりは、とても温かみがあり、地域の繋がり・絆を深めるきっかけになっていて素敵です。



新居屋地域

喫茶店で集う木曜会



【活動内容】

喫茶店“カフェド10℃”では、毎週木曜日に集まっている方々がみえます。同じ町内会で以前より交流があった方、独り暮らし・夫婦世帯の女性を中心です。集まりは10年程前から始まり、お互いに情報交換・安否確認ができる場となっています。「話をすることが元気の秘訣。」「来るのが楽しみ。このために頑張れる。」などと、話をされるみなさまの笑顔がとても印象的でした。様々な種類のモーニングセットがあり、みなさまにとって選ぶ楽しみもあるようです。

できたてのモーニングを食べながら、心配ごとを気軽に相談でき、身も心もホッとする居場所になっていて素敵です。



下田地区

畑作業のお仲間



【活動内容】

近所の人達と一緒に畑作業をしている方がみえます。元々ひとりで畑作業を行っていましたが、7年程前から3～4人の方と一緒に野菜や花作りをしてみえます。同じ場所で一緒に作業をすることで、会った際に話ができた、野菜の作り方を教わったり、苗を分け合うなど、「ひとりで作業するよりも楽しくできるようになった。」と話してみえました。畑作業を通じて近所の方との交流の場にもなっていました。

畑作業を目的に外に出る機会にもなり、近所の方が集まることで、交流の場になっていて素敵です。



ご案内

「見つけよう！あま市の支えあい～地域のお宝発表会～」を開催します。

日時：12月14日（水）13時30分～15時30分

場所：あま市美和文化会館 多目的ホール ABC

※11月から受付を開始します。事前の申込が必要です。

申込先 介護支援課 地域包括センター 美和 ☎446-0611



申込二次元コード

多くの方のご参加をお待ちしております！



あま市社会福祉協議会地域包括支援センターからのお知らせ

地域包括支援センターは、高齢者のみなさまが地域でいつまでも自分らしく生活するために必要な支援をする総合相談窓口です。高齢者の方の健康づくりや、社会や人とのつながりなどの機会を見つけたい方の相談窓口として、専門分野を生かし連携をとりながら活動しています。

福祉出前講座を開催しました！

宝寿会連合会女性部 より依頼があり、
七宝老人福祉センターにて福祉出前講座を開催しました。



いつまでも生き生きと
前向きに暮らしていけるための
予防に効果的な**3つの要素**

栄養

体力

社会参加

参加者



地域包括支援センターがどんな仕事をしているのか分かった。保健師、主任ケアマネジャー、社会福祉士がいて身近な存在で気軽に相談できる場所なんだね。

～今回の講座内容をご紹介します～

- 介護予防の話、体力チェックの方法 など
- 地域包括支援センターの話

今後の講座内容をご相談ください

- 【例】 ● 地域のお宝の話
● 権利擁護の話

など



じゃんけんって、相手に勝つようにするのは簡単だけど、負けるようにする方が難しいんですね。いい勉強になりました。介護予防の説明や、体力チェックの方法は分かりやすかった。体操は自宅でもやってみようと思う！

参加者



コロナ対策で人数や内容が限られたものになりましたが、楽しく和気あいあいと有意義な時間を一緒に過ごすことができました！

主催者



問合せ

介護支援課 地域包括支援センター

甚目寺 ☎ 443-4291 七宝 ☎ 441-1681 美和 ☎ 446-0611

登録ヘルパー募集!

「住み慣れた地域で暮らし続けたい」
という希望を支えるやりがいあるお仕事です。



1、勤務可能な日時を指定できます

予定に合わせて、自分で休みを決めていただけます。
長期休み等のご相談にも応じます♪



1日1~2時間や
週1日の勤務
でも可能です♪

2、時給

平日 ... **1,250円**~
土・日・祝 ... **1,688円**~

別途、処遇改善
加算手当

3、安心のサポート体制

慣れるまでベテランヘルパーが同行するなど、初めての方でも
安心して働けるようサポートします♪

必要な資格

介護福祉士
または
介護職員初任者
研修修了者
(ホームヘルパー2級)



問合せ

あま市社会福祉協議会 総務課 ☎ 443-4291

講演会のご案内

「親なきあとの障がい者の生活を考える～成年後見制度をふまえて～」

あま市権利擁護センターでは、広く市民の皆さんに成年後見制度や権利擁護について普及・啓発するため、「親なきあとの障がい者の生活を考える～成年後見制度をふまえて～」と題して、先駆的に権利擁護支援を展開されている今井友乃氏をお迎えして講演会を行います。



日時 10月29日(土) 午前10時~11時15分

(開場 午前9時30分)

場所 甚目寺公民館 大ホール

講師 特定非営利活動法人 知多地域権利擁護支援センター
理事長 今井友乃氏

対象 どなたでもご参加いただけます

定員 300人

申込 参加を希望される方は、事前の申込が必要となります。
申込方法は、あま市公式ウェブサイトやパンフレット
をご覧ください。なお、申込期限は、10月21日(金)
までとなります。

新型コロナウイルス感染症予防に関するお願い

- 甚目寺公民館の大ホールは、定員 800 人の会場ですが、入場は 300 人までとします。
- 会場へお越しの際は、検温とアルコール消毒にご協力いただき、マスクの着用をお願いします。
- 体調不良の場合は、参加をご遠慮いただきます。
- 感染状況により、講演会を延期又は中止する場合は、あま市公式ウェブサイトにてお知らせします。
- 換気のため、窓などを開放しますので、ご協力をお願いします。

問合せ

あま市役所 社会福祉課 ☎ 444-3135 FAX 443-3555

ふれあい・いきいきサロンの風景

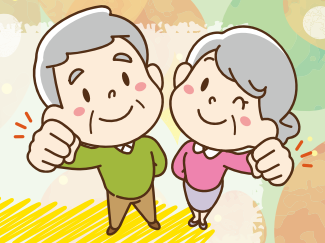

たくさんの方の参加をお待ちしています！

上菅津いきいきサロン 上菅津コミュニティ防災センター



認知症予防講座を
参加者で受けている
様子です。



茶話会もとても
盛り上がっていました。



どのサロンも感染対策を徹底して、サロンの開催をしております。

いこい・しのだ 篠田第二集会所



男性の参加者も多く、
スタッフと一緒に折り紙や台ふきを
楽しみながら作られていました。



ジョイジョイサロン 名古屋西福音自由教会



市の認知症予防
講座の一環で
座った体操と
立った体操を
行っています。



認知症予防講座で
クイズを行っています。



★サロンの新規立ち上げにご興味のある方はお気軽にお問合せください。

問合せ 本所 地域福祉課 ☎443-4291

10・11・12月 法律・心配ごと・司法書士による相続・登記相談 日程表

| 相談名 | 場所 | 甚目寺総合福祉会館 | 七宝老人福祉センター | 美和総合福祉センター すみれの里 | 相談時間 | |
|---|-----|--------------|------------|---------------------|----------|--|
| 法律相談(要予約) 30分/1人 担当:弁護士 | 10月 | 6日(木)・20日(木) | 27日(木) | 13日(木) | 午前10時～正午 | |
| | 11月 | 2日(水)・17日(木) | 24日(木) | 10日(木) | | |
| | 12月 | 1日(木)・15日(木) | 22日(木) | 8日(木) | | |
| 心配ごと相談(予約不要) 受付は午前11時30分まで | 10月 | 13日(木) | 20日(木) | 6日(木) | | |
| | 11月 | 10日(木) | 17日(木) | 2日(水) | | |
| | 12月 | 8日(木) | 15日(木) | 1日(木) | | |
| 司法書士による相続・登記相談 (登記手続上の相談に限る:要予約) 30分/1人 | 10月 | / | | 27日(木) | | |
| | 11月 | 24日(木) | 10日(木) | / | | |
| | 12月 | / | | 22日(木) | | |

予約・問合せ 本所 地域福祉課 ☎ 443-4291

※法律相談及び司法書士による相続・登記相談については、相談日の2週間前（2週間前が休業日の場合は次の営業日）から電話予約を受け付けます。

※法律相談については、相談を円滑に行っていただくために、予約時に相談の内容をお伺いしますので、ご協力をお願いします。なお、多くの方に利用していただくため、同一内容や継続しての相談はお断りします。

※司法書士による相続・登記相談は相談日の3日前（3日前が休業日の場合は前の営業日）までの予約が必要となります。

善意のご寄附 ありがとうございます

今善トラクター……………132,000円
 ユニー株式会社“小さな善意で大きな愛の輪”運動
 ピアゴ甚目寺店…………… 97,524円
 匿名…………… 50,000円
 匿名…………… 30,000円
 名古屋ヤクルト販売株式会社…………… 28,956円
 マリオン甚目寺森店(6/15、8/8) ……お菓子

いこい・しのだ ……………台ふき
 サロン・しのだ ……………台ふき

チャリティーボックス

セブンイレブン七宝町桂店…………… 12,002円
 森憩の家……………4,040円
 祿紫苑……………2,079円



みなさまからお寄せいただきましたご寄附は、趣旨に基づき有効に活用させていただきます。ありがとうございます。(順不同・敬称略)

◀今善トラクター様

(令和4年6月～8月分を掲載)

★★ 新人社員の紹介 ★★



名前
よこ やま ごう
横山 豪

令和4年4月1日、地域福祉課へ新しい仲間が入りました!!

一言メッセージ

今年から新しく入社しました、横山と申します。まだまだ分からないことも多いですが、あま市の福祉をより充実させられるように頑張りますので、よろしくお願いします。

発行

社会福祉法人あま市社会福祉協議会
 あま市西今宿馬洗46番地(甚目寺総合福祉会館内)
 TEL (052) 443-4291 FAX (052) 443-5461

こちらのQRコードから
 ホームページへアクセスできます

<http://www.ama-syakyo.jp/>



LINE公式アカウント
 お友達登録はこちらから

LINE@ID : @amasyakyo

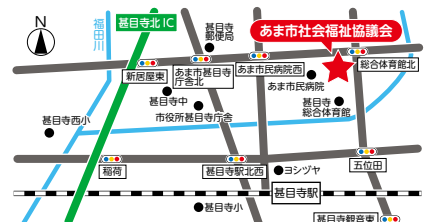

QRコードは、(株)デンソーウェブの登録商標です